

5- Les impressions

Gparc propose sur la plupart des écrans une icône d'impression. Ce chapitre décrit les principales options. A noter : le menu "Outils" permet de choisir et de configurer l'imprimante à utiliser (accès à la fonction standard de Windows). L'icône "Configurer" a le même effet.

5-1 Le menu "Impressions"

Dans la fenêtre d'accueil de Gparc, vous disposez du menu "Impressions" :

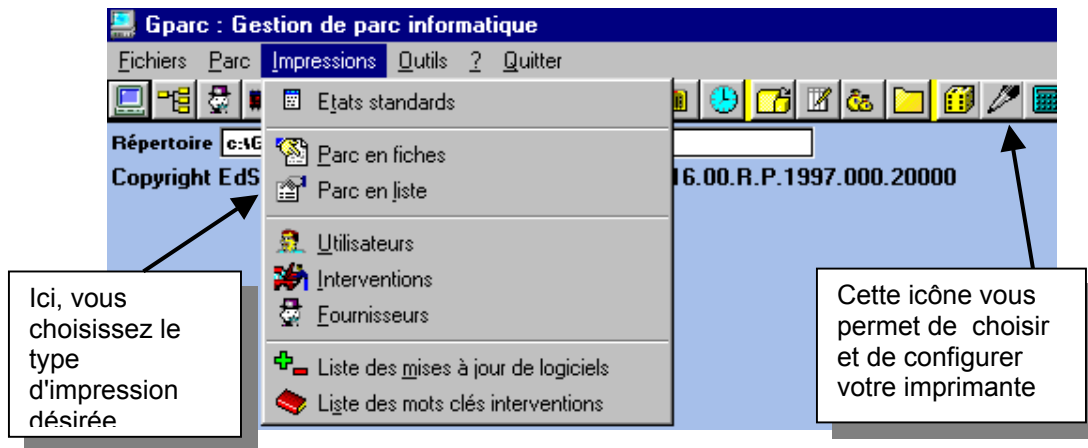

Depuis la fenêtre d'accueil, l'état d'impression choisi portera sur la totalité des fichiers concernés, alors que dans les autres contextes (requêtes, sélections, affichage détaillé, etc.), il portera sur la sélection en cours.

Les choix :

- Les "Etats standards" sont détaillés au § 5-6
- Parc en fiche, Parc en liste, Interventions (voir chapitre 6) et Utilisateurs se retrouvent sur les onglets d'une même fenêtre à onglets,
- Fournisseurs,
- Liste des mise à jour de logiciels,
- Liste des mots clé Interventions.

L'icône "Imprimer" ou le menu "Fichier – Imprimer" peuvent, dans d'autres contextes, activer la fonction d'impression de la même façon. Par exemple, sur la liste des machines du parc :

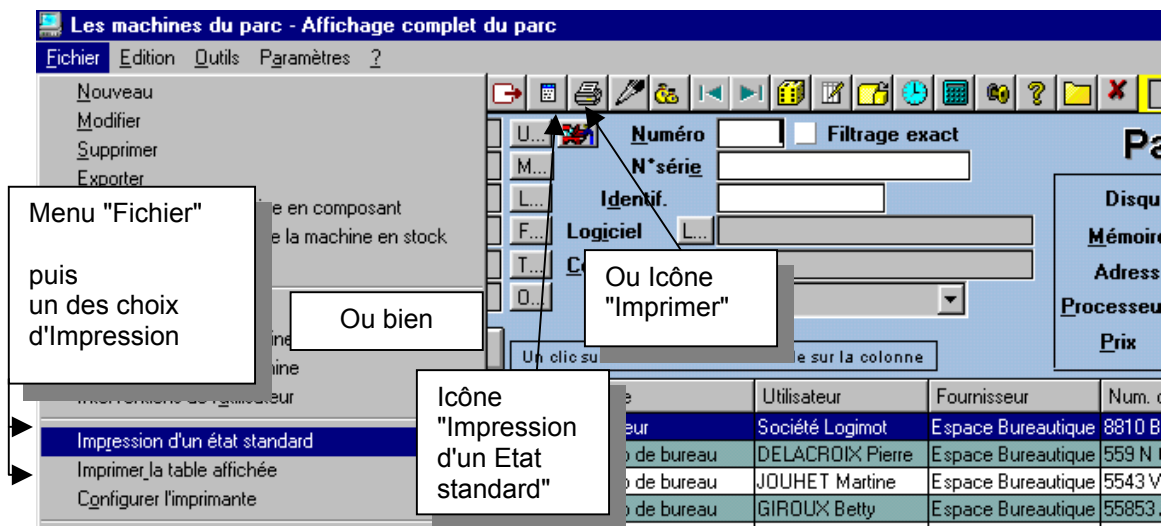

5-2 Impression du Parc en liste

5-2-1 L'onglet des options "Parc en liste"

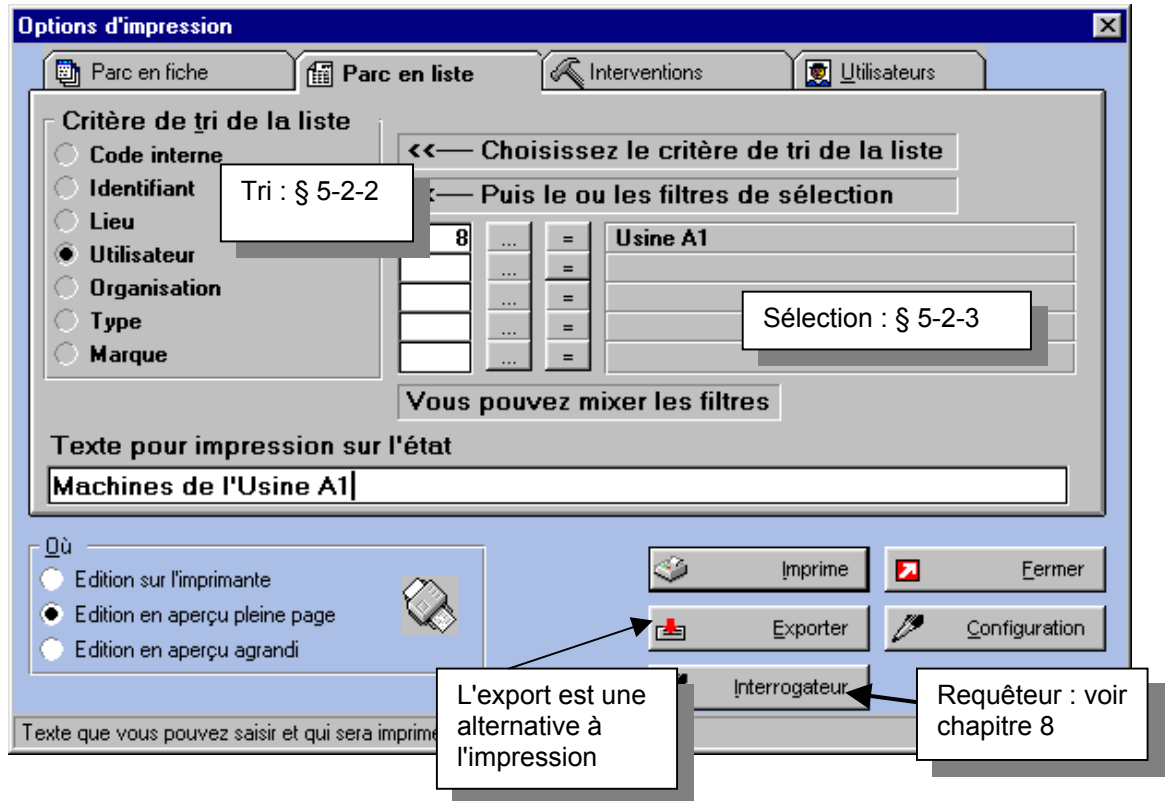

5-2-2 Tri de la liste



Les boutons radio à gauche permettent de trier la liste à imprimer. Par exemple, par utilisateur.

5-2-3 Filtre de sélection



Les rubriques de filtrage sont dans l'ordre suivant :

1. Lieu
2. Utilisateur
3. Organisation
4. Type
5. Marque

Le bouton proposé à droite vous permet un choix avec report depuis la liste des valeurs.

Sur l'exemple, filtrage sur le lieu 1 (siège)

5-2-4 Aperçu et impression

Vous pouvez demander avant impression physique un aperçu à l'écran, soit en pleine page (avec de petits caractères) soit agrandi (exemple ci-dessous)

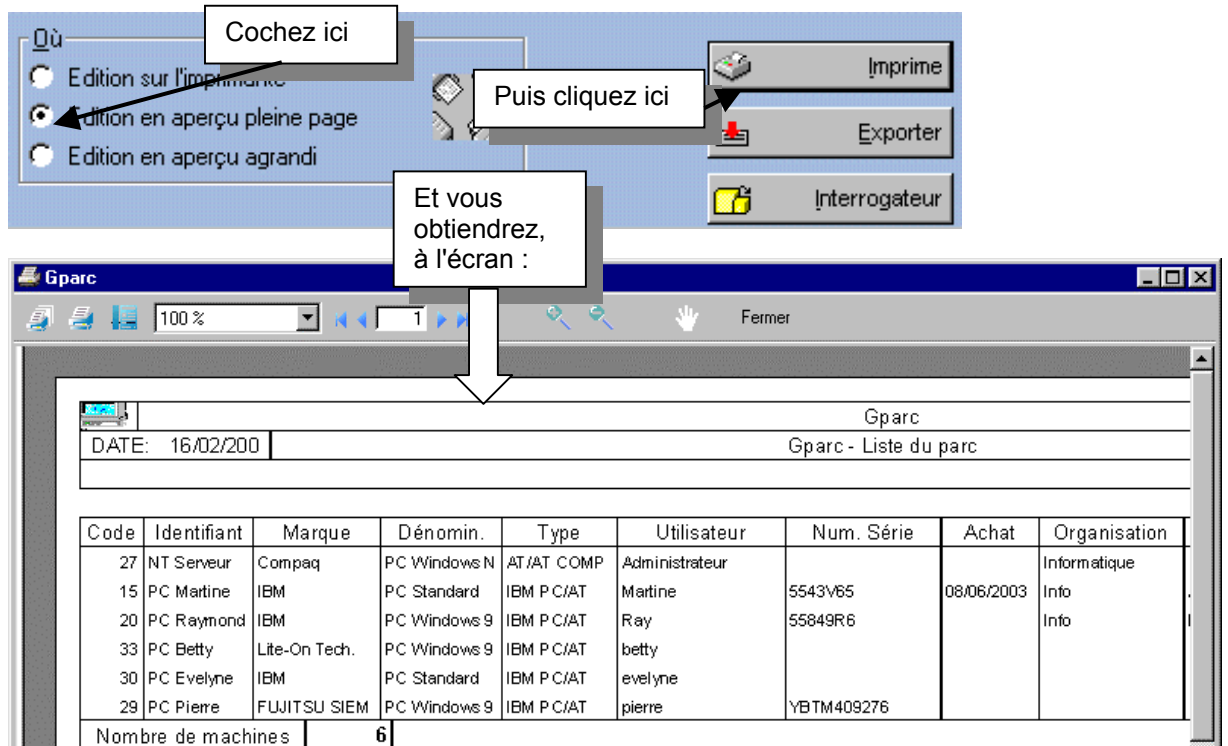

Les colonnes présentées sont : Code, Identifiant, Marque, Dénomination, Type, Utilisateur, Numéro de série, Date d'achat, Organisation, Lieu, Prix, Mémoire, Processeur.
Si l'aperçu est satisfaisant, recommencez l'opération après avoir coché "Edition sur l'imprimante".
Pour une lisibilité complète, l'imprimante doit être configurée en orientation Paysage.

5-2-5 Exporter la sélection à imprimer vers un tableur

Si, au lieu de cliquer sur le bouton "imprimer", vous choisissez "Exporter", vous obtenez la fenêtre suivante :

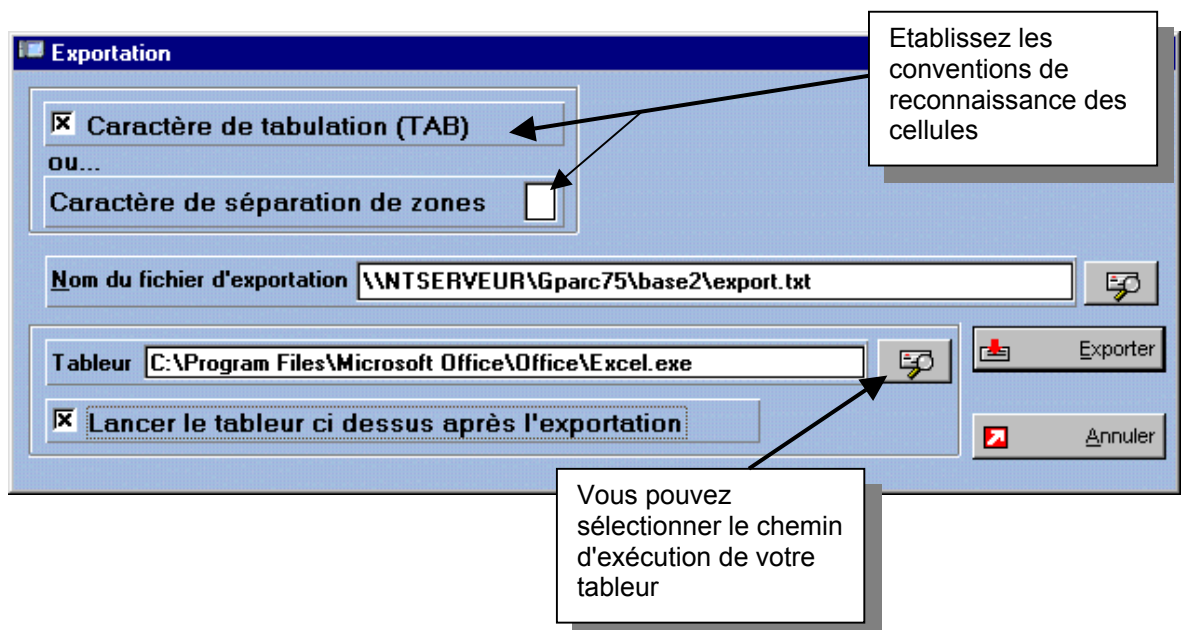

5-3 Impression du Parc en fiches

Il existe deux façons principales d'imprimer le parc en fiches :

Soit vous désirez imprimer une série de fiches Machines, identifiables par leur Code interne (sous la forme "de nnn à nnn")

Soit vous avez sélectionné une machine particulière et vous voulez imprimer sa fiche.

Des sélections plus fines sont possibles à l'aide du requêteur (voir chapitre 8) et ne sont pas décrites ici.

5-3-1 Imprimer une série de fiches

Depuis la fenêtre d'accueil, en activant le menu "Impressions – Parc en fiches" (voir § 5-1), vous obtenez :

The screenshot shows the 'Options d'impression' dialog box with the 'Parc en fiche' tab selected. It includes fields for 'Valeur de départ' (1) and 'Valeur de fin' (999999), a 'Choix d'impression' section with checkboxes for 'Composants', 'Logiciels', and 'Interventions', and a 'Où' section with radio buttons for 'Edition sur l'imprimante', 'Edition en aperçu pleine page', and 'Edition en aperçu agrandi'. Buttons for 'Imprime', 'Interrogateur', 'Fermer', and 'Configuration' are also visible.

Callout 1: Cette fourchette de valeurs détermine les codes internes des machines à imprimer (ici, tout le parc)

Callout 2: Vous pouvez ou non cocher ces cases pour une fiche plus ou moins détaillée

Callout 3: Aperçus et impression : comme en mode liste (voir § 5-2-4)

Callout 4: Requêteur : voir chapitre 8

5-3-2 Imprimer une fiche particulière depuis une liste de Machines

The screenshot shows the 'Les machines du parc - Affichage complet du parc' window. It features a menu bar, a toolbar, and a table of machines. A callout points to the 'Impression d'un état standard' button in the toolbar.

Callout 1: 1 : Sur une liste du Parc en mode liste, sélectionnez une machine

Callout 2: 2 : Puis cliquez sur le bouton "Impression d'un état standard"

Callout 3: 3 : Vous devrez choisir d'imprimer la machine sélectionnée ou toutes les machines affichées, puis, choisir un état standard parmi la liste proposée (La liste 19 correspond à l'état Parc en fiche)

Dénomin.	Type	Utilisateur
pc lata		DELTEIL Jean Luc
pc xyz		uti3
PC25	102 I.B.M.	PC secrétariat
CLIENT	131	Machine virtuelle
PRxxx	134	Markk

5-3-3 Imprimer une fiche particulière depuis L'affichage détaillé

Fiche d'un matériel du parc

Identification: Numéro:

Marque: I.B.M.

Denomin.:

Type: micro de bureau

Utilisateur: MJ

Vous avez affiché une machine du parc en mode détaillé (voir § 2-3)

Cliquez simplement ici pour retrouver la fenêtre du § 5-6 avec la liste des états standards, en particulier :

Liste 14 - GP090 - Machine très détaillée seule	Parc
Liste 15 - GP090 - Machine très détaillée + logiciels	Parc
Liste 16 - GP090 - Machine très détaillée + composants	Parc
Liste 17 - GP090 - Machine très détaillée + logiciels + composants	Parc
Liste 18 - GP080 - Machine détaillée (logiciels et composants)	Parc
Liste 19 - GP080 - Machine détaillée (logiciels + composants + interventions)	Parc

Aperçu d'impression d'une fiche (Liste 18,GP080 – Machine détaillée (logiciels et composants)) :

Gparc

1 / 1

DATE: 12/10/01 Liste 18 - GP080 - Machine détaillée (logiciels et composants) PAGE: 1

Identification: Code: micro de bureau

Marque: I.B.M. PC secrétariat

Numéro de série:

Utilisateur: MJ Informatique

Lieu: Siège

Nom du fournisseur: Espace Bureauitique

Date d'achat:

Durée de garantie (mois): Date de mise en service:

Affectation budget: Prix:

Bios du micro: Durée amortissement:

Mémoire: Processeur: Disque: Réseau: Adresse:

Notes

Logiciel	Ver.	Num.	Fournisseur	Numéro de série	Date achat	En service	Prix	Qté.
Access	2000	250				1000,00	1
Gparc	2001	249	Logimat					1
Office 2000		248					1
Office 97	97	251					1
PaintShopPro	4.14	247					1
Windows 95	95	246	Espace Bureauitique					1
							1 000,00	8

Composants

Composants	Num.	Marque	Fournisseur	Numéro de série	Date achat	En service	Prix	Qté.
								0

Fiche de Parc

Logiciels

Composants

5-4 Liste des Utilisateurs

Vous pouvez imprimer la liste des utilisateurs en partant de la fenêtre d'accueil Gparc (menu "Impressions") ou en utilisant l'icône d'impression, sur une liste d'utilisateurs. L'onglet des options "Utilisateurs" est présenté :

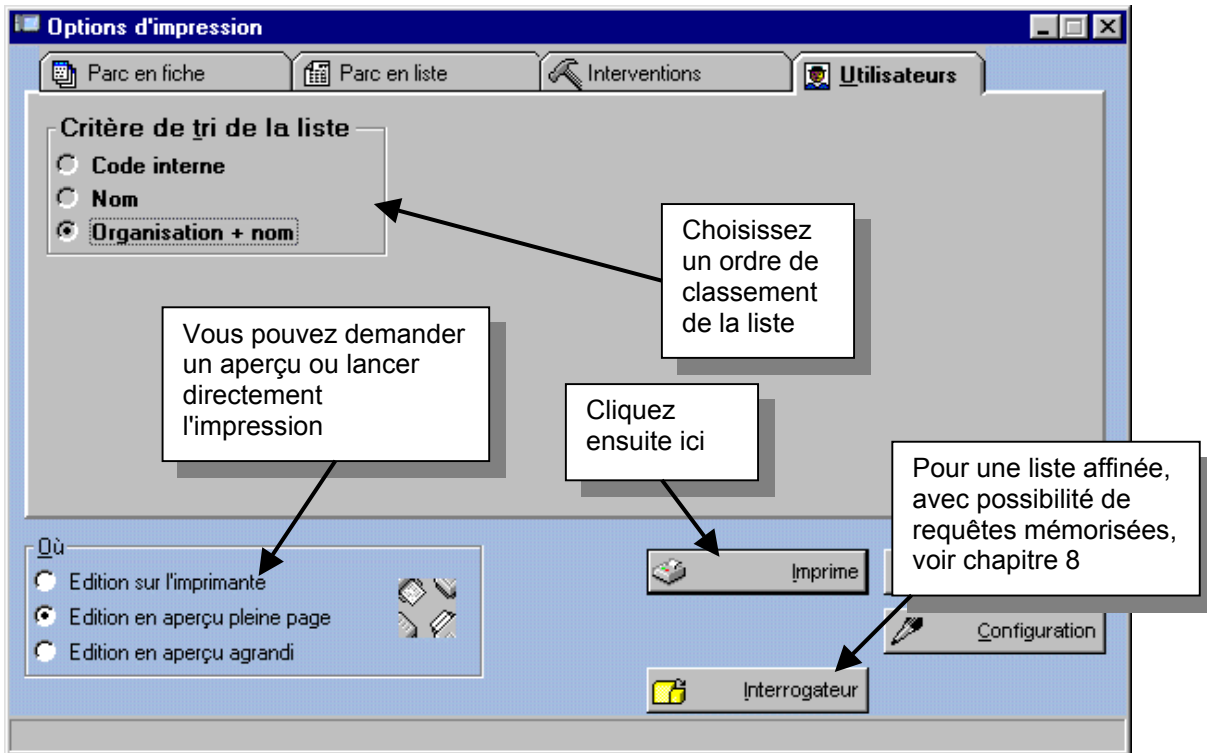

Voici un exemple de liste d'utilisateurs, en mode "aperçu agrandi avant impression" :

Code	Nom	Organisation	Matricule	Téléphone	Fax
1	MARCHAND Raymond	Direction			
2	LEBON Albert	Comptabilité			
3	GIROUD Martine	Inform atique			
4	DELTEIL Jean Luc	Marketing			
5	Non renseigné	Non renseigné			
6	DUPONT Jean	Inform atique			
7	Non affecté	Inform atique			
9	MARTIN Daniel	Comptabilité	2626	Poste 827	
11	SMITH John	Marketing			
12	DESSE Corinne	Comptabilité			
13	MARTINEZ Jean	Inform atique		14	
14	BRI INFA I Marie	Direction			

5-5 Liste des Fournisseurs

Vous pouvez imprimer la liste des fournisseurs en partant de la fenêtre d'accueil Gparc (menu "Impressions") ou en utilisant l'icône d'impression, sur une liste de fournisseurs.

Le dialogue est plus direct que précédemment. Par exemple, en partant de la liste des fournisseurs, si vous actionnez l'icône d'impression :

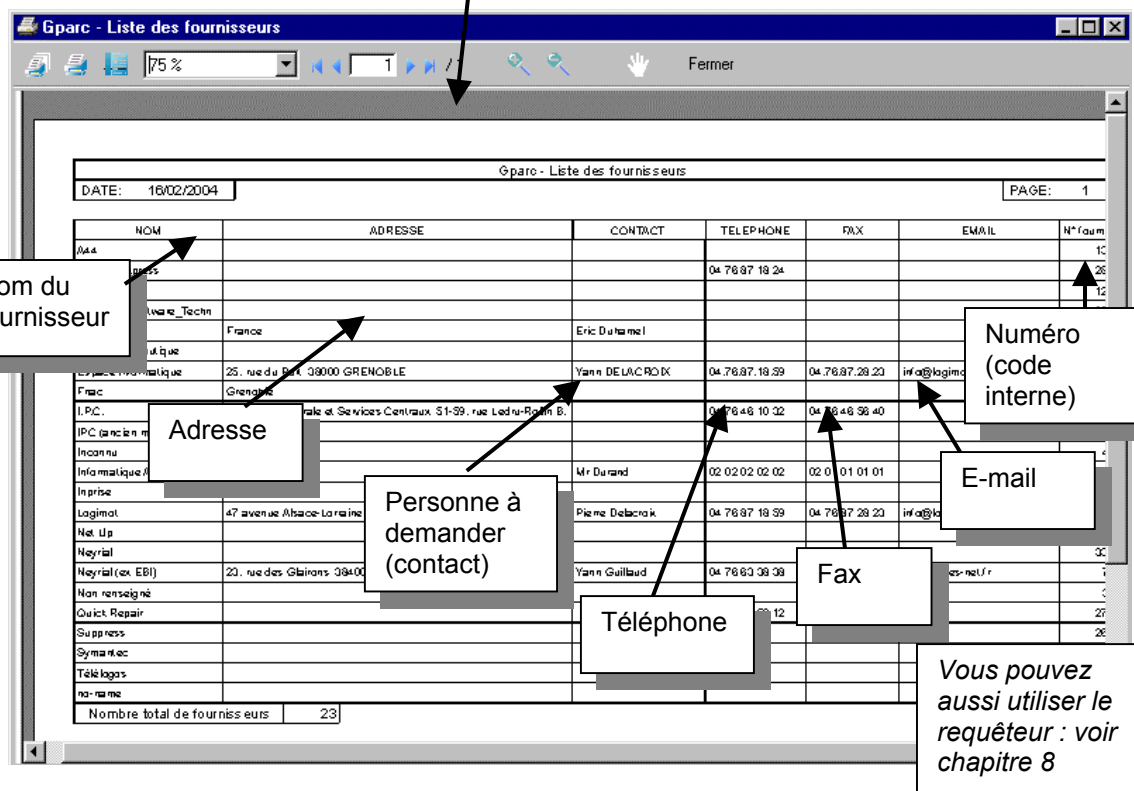
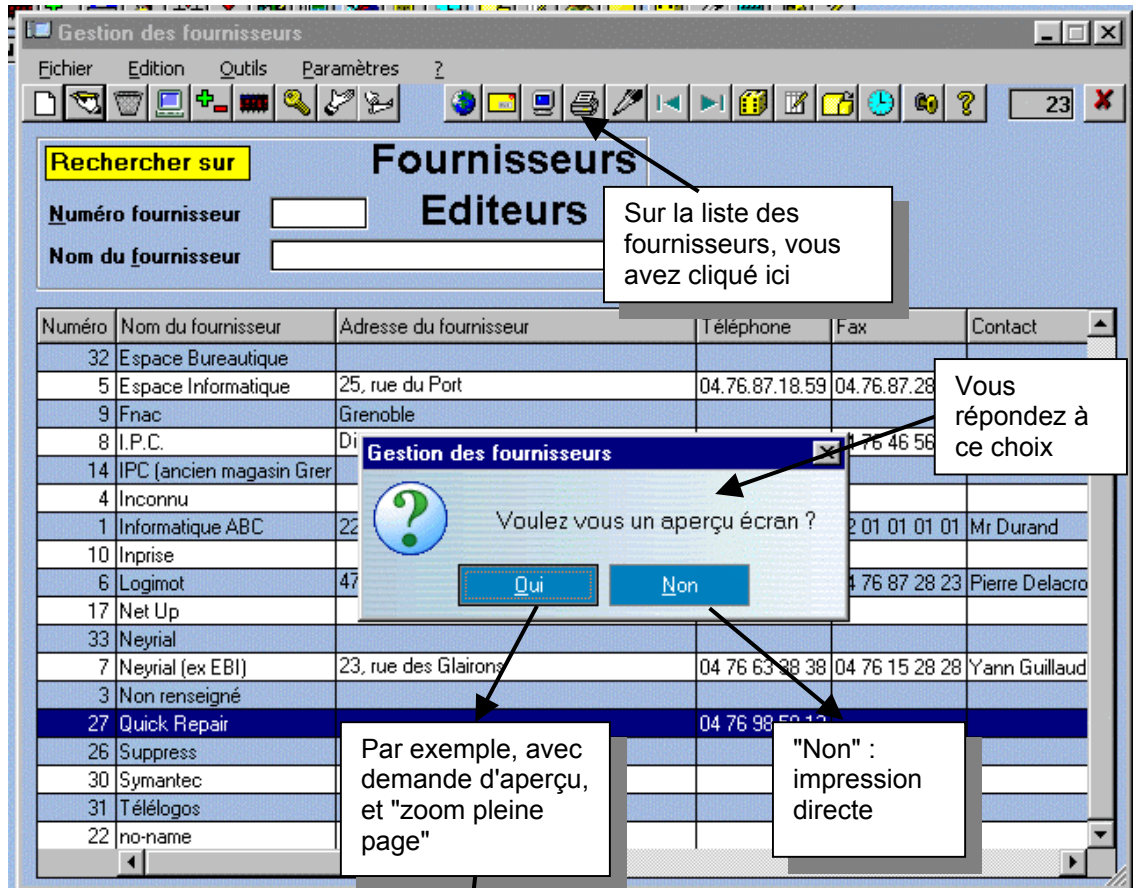

5-6 Impression d'états standards

Ils sont accessibles

- depuis la fenêtre d'accueil, menu Impressions (sur toutes les données du fichier à éditer)
- via le requêteur (après visualisation du résultat et portent alors sur la sélection résultat).
- Au cours des différents dialogues : détail ou sélections.

Ce sont :

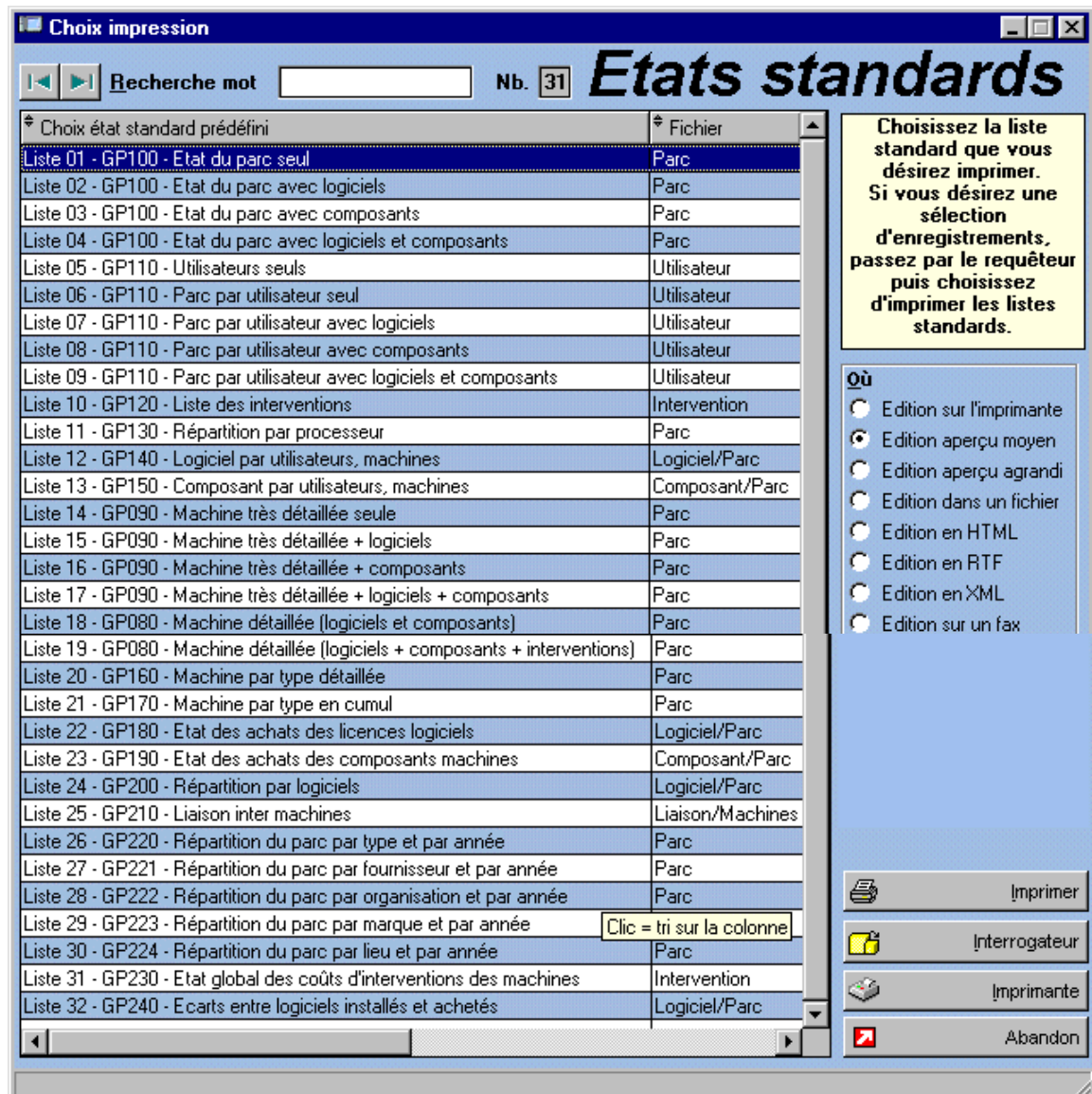

L'état sélectionné peut être :

- Vu en aperçu et imprimé,
- Edité et sauvegardé en format HTML, RTF, XML ou pour fax

A noter que les états Liste 01, Liste 02, Liste 03 et Liste 04 affichent, pour chaque machine, leur prix avec prise en compte le cas échéant du cumul des valeurs des composants et/ou logiciels dans le prix total. Un total de toutes les machines est également effectué.

5-7 Impression d'étiquettes

L'impression d'étiquettes se fait à partir du requêteur (voir le chapitre 8). Cette fonction permet d'imprimer sur des étiquettes certaines rubriques sélectionnées, en vue par exemple de les coller sur des machines ou des boîtes de logiciels.

Sur la fenêtre "Paramètres de la requête", outre les critères de sélection, mettre "Oui" pour les rubriques que vous voulez voir figurer sur les étiquettes et "Non" pour les autres.

Puis sur la fenêtre de résultat de la requête, cliquez sur l'icône "Etiquettes" , ou passer par le menu Fichier, choix Impression des étiquettes

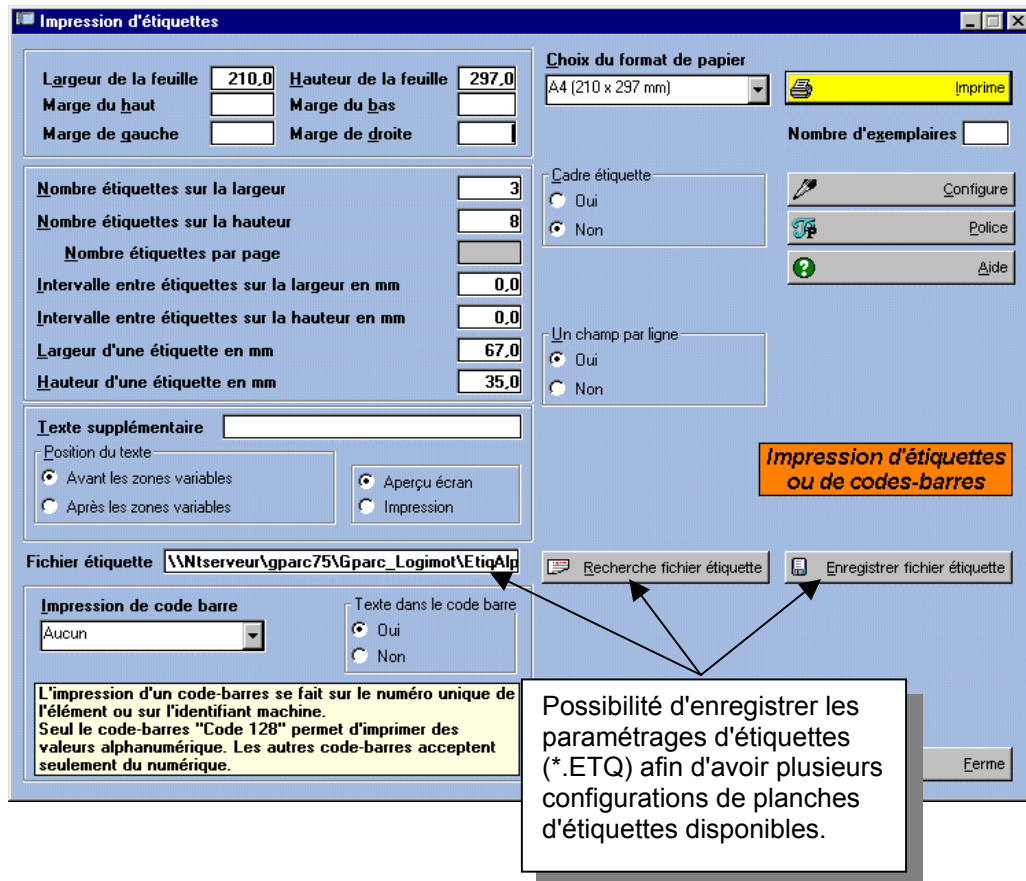

La fenêtre "Impression d'étiquettes" permet de préciser les différents paramètres de dimension d'étiquettes en fonction du format de papier. Le bouton Imprime affiche d'abord un aperçu écran, ce qui permet d'ajuster plus facilement les différents paramètres.

Il est possible de générer des étiquettes à code-barres, à condition d'avoir sélectionné une seule rubrique lors de la requête (colonne "Voir") : la liste types de code-barres acceptés est accessible par combo-box :

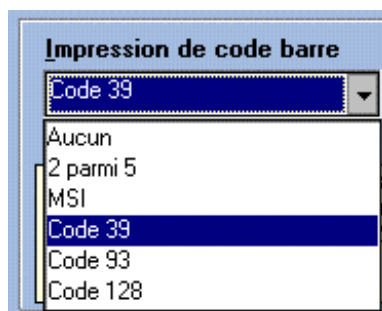

Les codes "2 parmi 5" et "MSI" n'acceptent qu'une valeur numérique, ce qui est le cas de l'identifiant interne,

Les codes 39, 93 et 128 acceptent indifféremment une valeur numérique ou une valeur alphanumérique, ce qui est le cas de l'identification.

Exemples d'étiquettes :

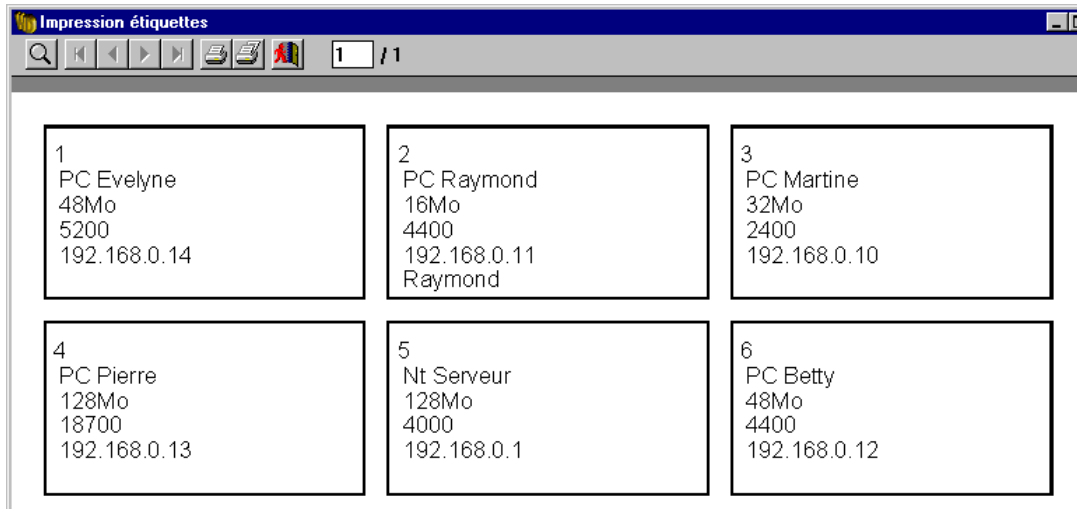

à code-barres :

