

## Gparc - Problèmes rencontrés après une mise à jour, Mise à niveau de la structure des données par Gpoutil

Si après une mise à jour de Gparc, un message erreur apparaît au lancement de Gparc, plusieurs raisons peuvent être en cause. **L'étude du message permettra le diagnostic et en conséquence la solution au problème.**

### 1 – Après mise à jour d'une version antérieure à juin 2003

Si après avoir mis à jour une version antérieure à juin 2003, le lancement de Gparc provoque le message suivant :

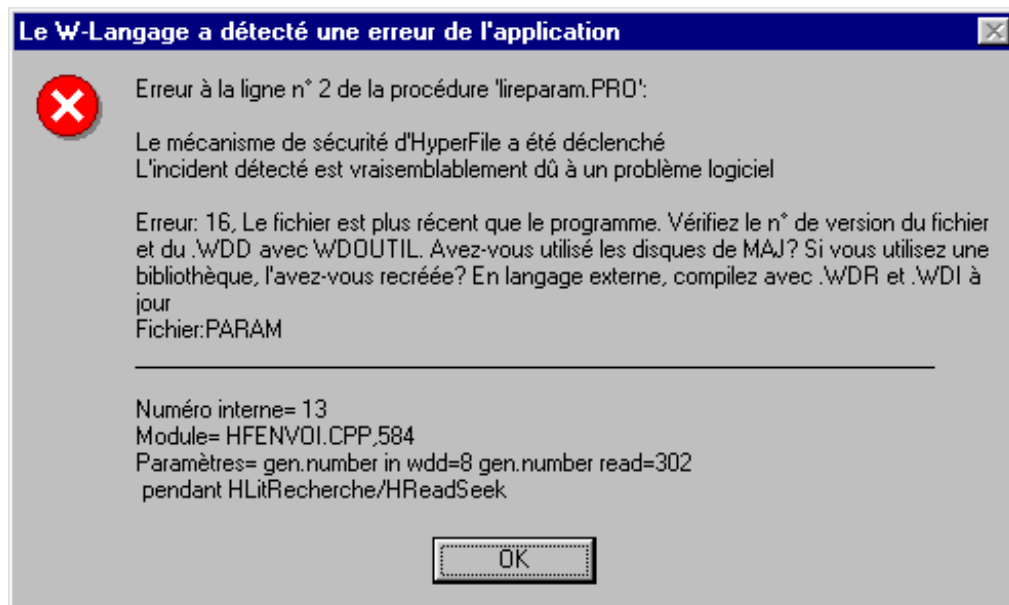

c'est que très probablement vous lancez Gparc avec **Gparc32.exe au lieu de Gparc.exe.**

Vérifiez cette hypothèse et **ajustez tous les raccourcis** de lancement de Gparc sur les différents postes.

### 2 – Passage à la version 8 - Les exécutables ont été mis à jour, mais pas les données

A l'exécution de Gparc.exe, vous obtenez le message erreur suivant :

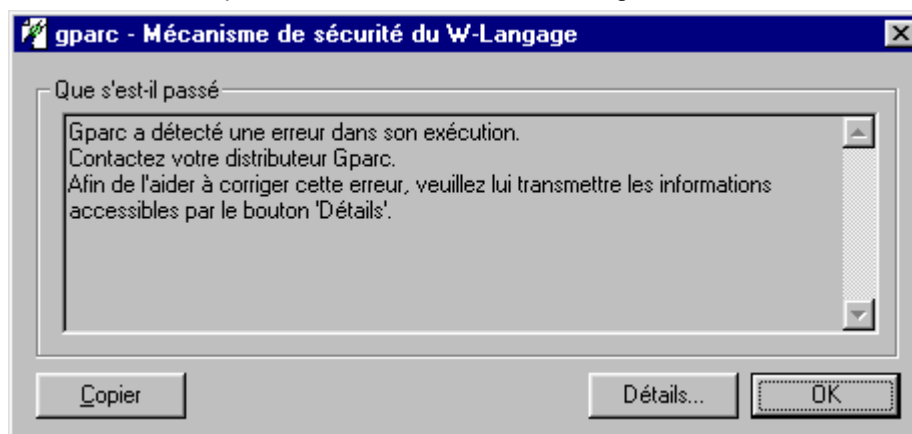

Le détail du message sera alors du type suivant (attention, les valeurs des tailles **dans le fichier** sont **inférieures** aux valeurs **dans l'analyse**) :

Erreur à la ligne 253 du traitement Initialisation de gparc.

Vous avez appelé la fonction HCréationSilnexistant.

La description du fichier logique <PARC> stockée dans l'analyse est différente de celle stockée dans le fichier physique <C:\AGPTEST\PARC>. Impossible d'accéder au fichier.

La taille de l'enregistrement du fichier <PARC> est différente de la taille décrite dans l'analyse : enregistrement de **3157 octets dans le fichier et 4324 octets dans l'analyse**.

Le nombre de rubriques du fichier <PARC> est différent du nombre de rubriques décrit dans l'analyse.

Les valeurs par défaut de certaines rubriques du fichier <PARC> sont différentes de celles définies dans l'analyse.

Le nombre de rubriques du fichier <PARC> est différent du nombre de rubriques décrit dans l'analyse.

La taille de la rubrique <NUMSERIE> est différente de la taille définie dans l'analyse : rubrique de **31 octets dans le fichier et 51 octets dans l'analyse**.

.....

### Solution :

Il est toutefois possible de mettre les fichiers de données au bon format pour la version 8 de Gparc à l'aide de l'exécutable **GPOUTIL.exe** (version minimum **7.3k** du 05/07/2004), présent dans le dossier d'installation :

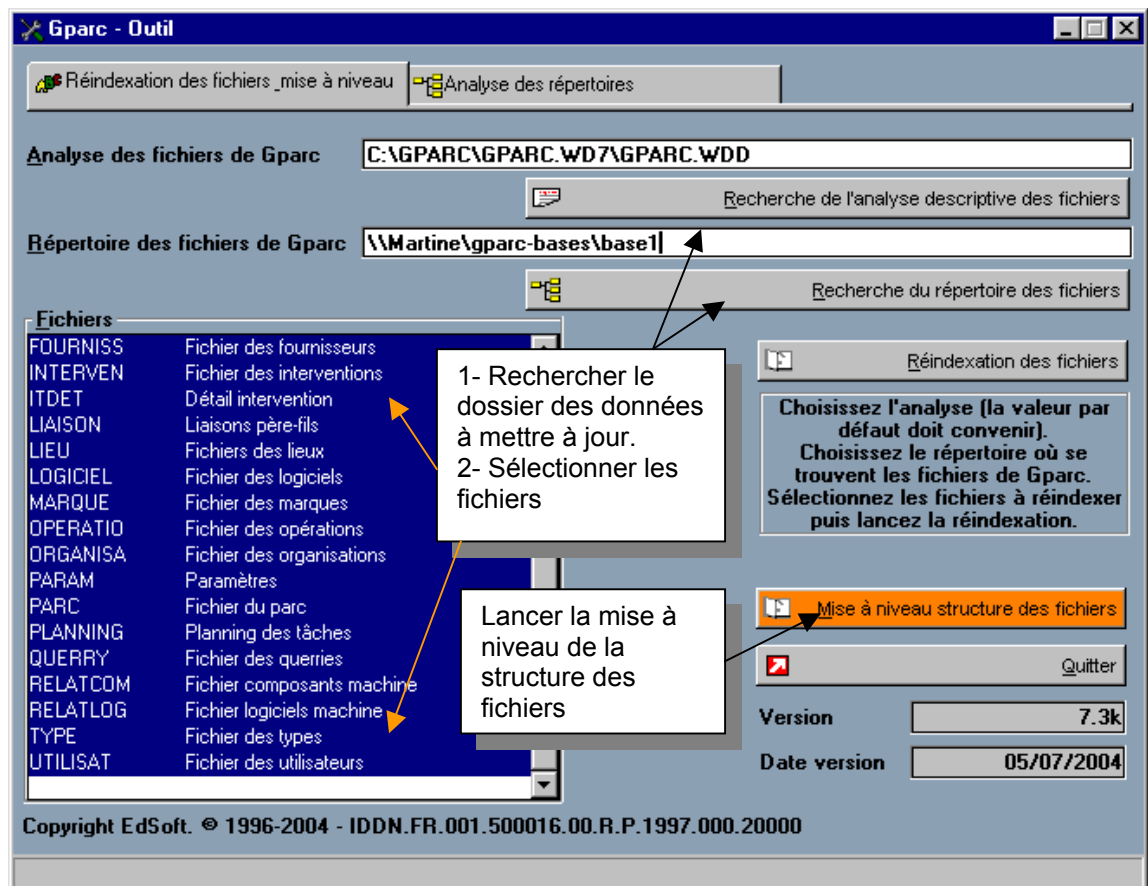

Il s'en suivra un dialogue WinDev de Mise à niveau des données, après confirmations de lancement de WDMODIFIC :

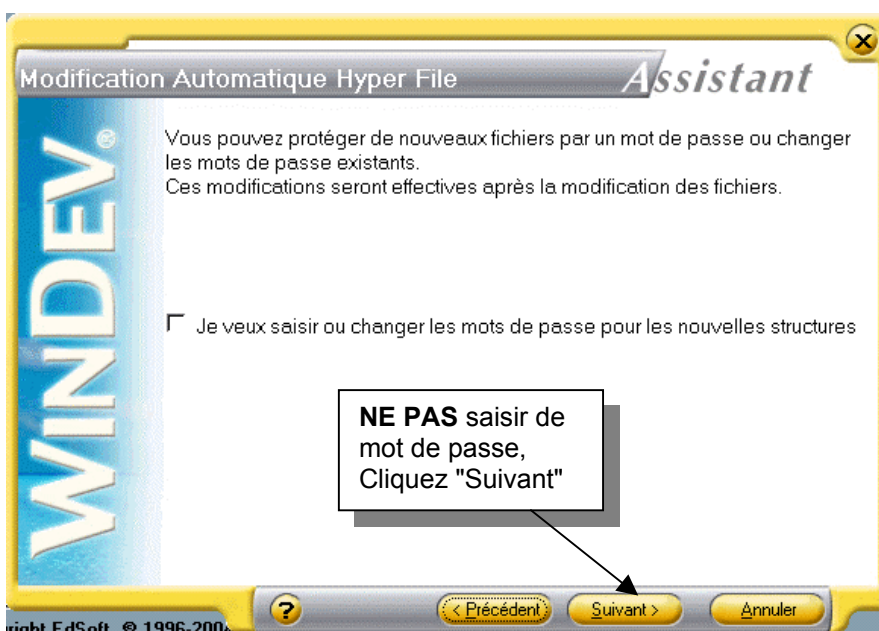
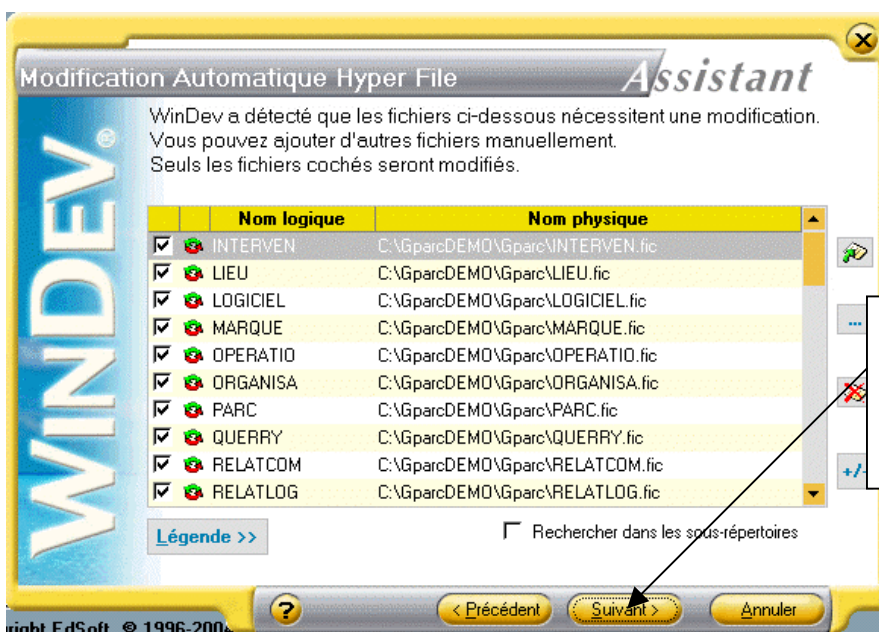
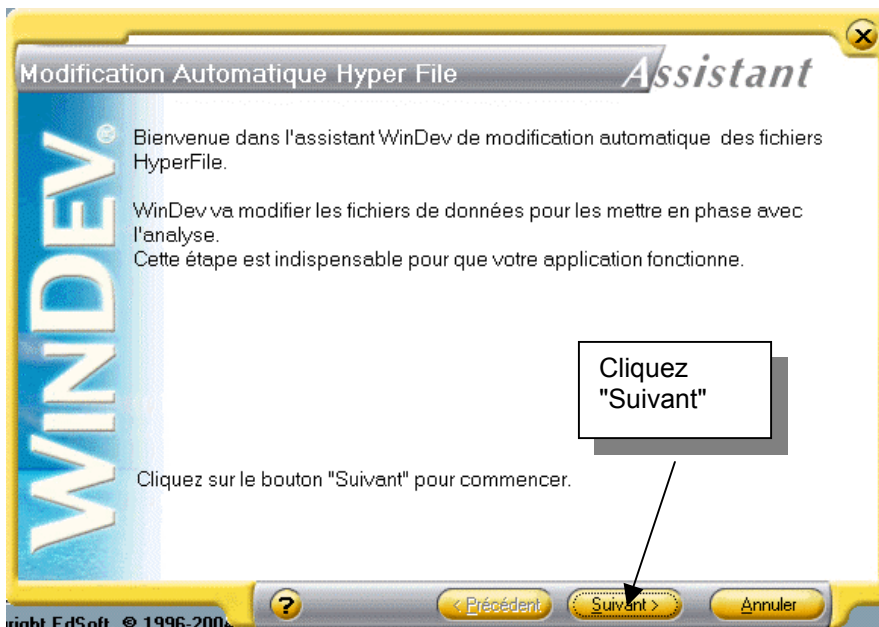

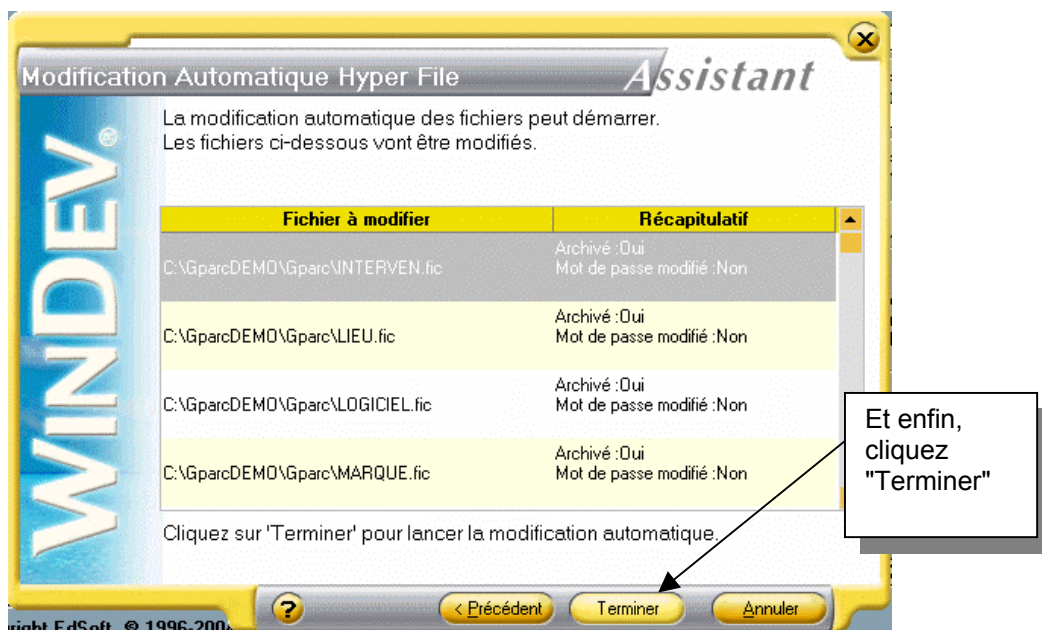

### **3 – Les données ont été mises à jour, mais pas les exécutables**

Le détail du message d'erreur affiché à l'exécution sera alors du type suivant (attention, les valeurs des tailles **dans le fichier** sont **supérieures** aux valeurs **dans l'analyse**) :

*Erreur à la ligne 250 du traitement Initialisation de gparc.*

*Vous avez appelé la fonction HCréationSilnexistent.*

*La description du fichier logique <PARC> stockée dans l'analyse est différente de celle stockée dans le fichier physique <C:\AGPTEST\PARC>. Impossible d'accéder au fichier.*

*La taille de l'enregistrement du fichier <PARC> est différente de la taille décrite dans l'analyse : enregistrement de **4324 octets dans le fichier** et **3157 octets dans l'analyse**.*

*Le nombre de rubriques du fichier <PARC> est différent du nombre de rubriques décrit dans l'analyse.*

*Les valeurs par défaut de certaines rubriques du fichier <PARC> sont différentes de celles définies dans l'analyse.*

*Le nombre de rubriques du fichier <PARC> est différent du nombre de rubriques décrit dans l'analyse.*

*La taille de la rubrique <NUMSERIE> est différente de la taille définie dans l'analyse : rubrique de **51 octets dans le fichier** et **31 octets dans l'analyse**.*

*La taille de la rubrique <loccomm> est différente de la taille définie dans l'analyse : rubrique de **257 octets dans le fichier** et **81 octets dans l'analyse**.*

.....

#### **Solutions :**

- a) Vous désirez **mettre à niveau les exécutables** : passer alors la mise à jour en précisant bien le dossier de vos exécutables à mettre à jour.
- b) Vous désirez **garder le niveau inférieur des exécutables** (version 7...) : rapatrier les données normalement copiées, au moment de leur mise à jour, dans un dossier "Sauvegarde des données de *nom-dossier* (JJ-MM-AAAA, HH.MM)", créé dans le dossier des données.