

10- Explorer l'Historique Iparc

L'onglet "Historique" des Préférences (voir §3-7) permet de définir et d'activer l'enregistrement des changements intervenus dans le Parc. Ce chapitre décrit différentes façons d'explorer l'Historique du Dossier d'Inventaire en cours.

10-1 Les différents contextes d'interrogation de l'Historique

Depuis la fenêtre d'Accueil :



Le bouton "Explorer l'Historique" provoque l'affichage de la fenêtre "Rechercher dans l'Historique" (§10-2) pré-renseignée avec les critères de la dernière exploration exécutée avec succès.

Si l'Historique n'est pas défini, un accès à l'onglet "Historique" des Préférences est proposé.

De la fenêtre "Exploration" :



Même fonctionnement que ci-dessus.

D'une Liste des machines :

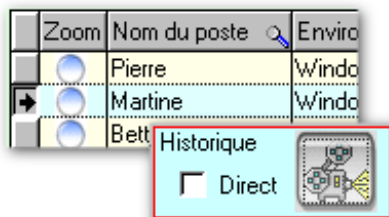

Après avoir sélectionné une ou plusieurs lignes, cliquer sur le bouton "Historique de la ou des machines" pour un historique ciblé sur ces machines.

En cochant "Direct", la fenêtre "Rechercher dans l'Historique" n'est pas présentée, et l'on obtient directement le "Résultat de la Recherche" (§10-3), ce qui peut être utile pour répéter la même exploration sur des machines successives.

D'une Fiche Machine :

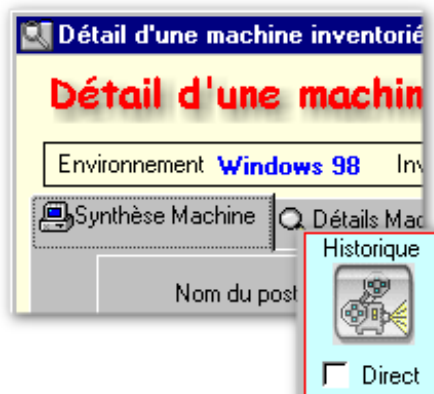

Même fonctionnement que ci-dessus, avec un résultat ciblé sur la machine affichée.

Si un Filtre est actif :



Si un filtre est actif, la fenêtre "Rechercher dans l'Historique" (§10-2) permettra d'en tenir compte ou non dans les résultats.

10-2 La fenêtre "Rechercher dans l'Historique"

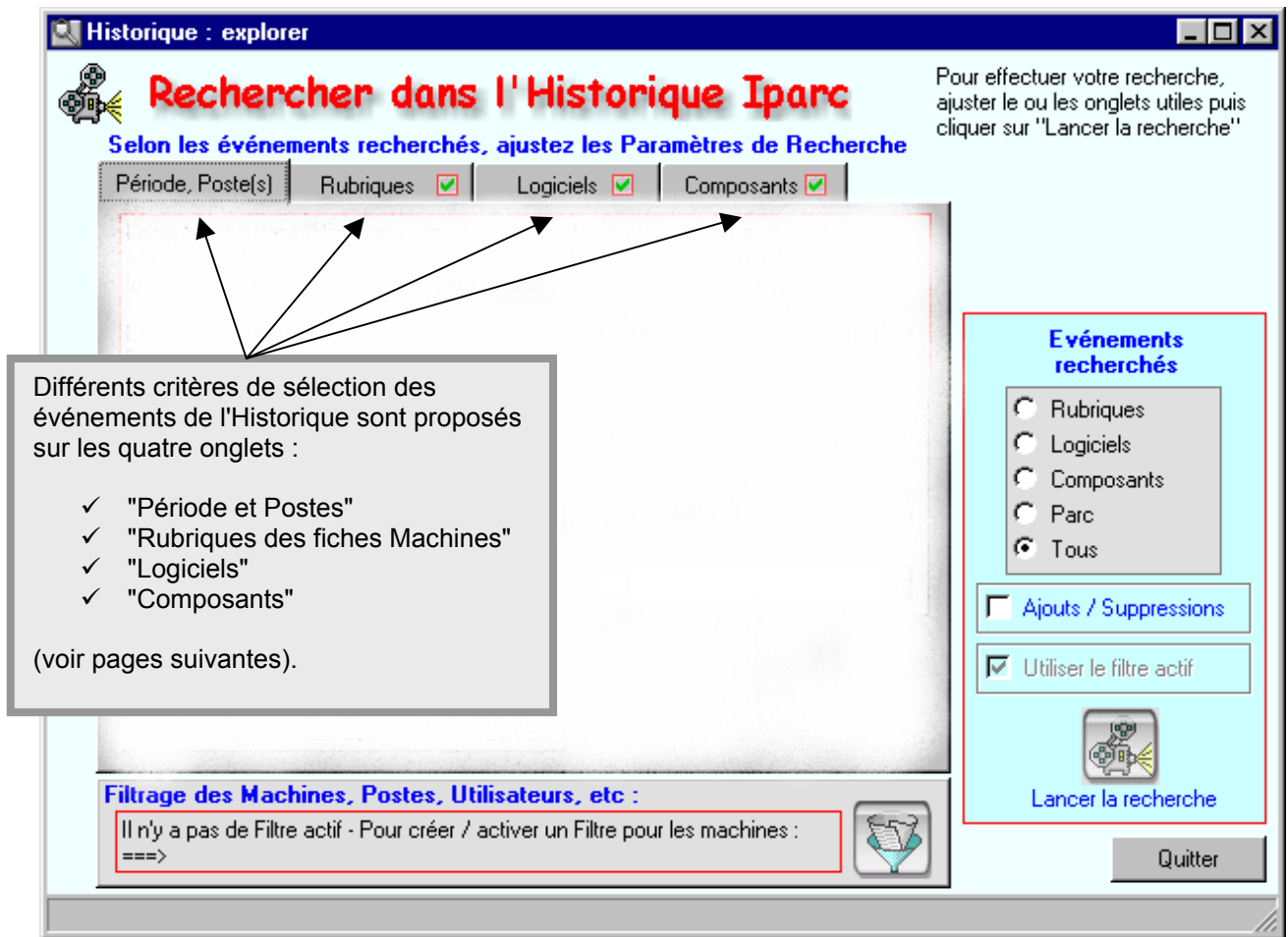

10-2-1 Les différents types d'événements - Lancer la recherche



Lancer la Recherche

S'il y a des réponses conforme aux différents critères, la fenêtre "Résultat de la Recherche" est présentée (§10-3). Sinon, un message indique qu'il n'y a pas de réponse.

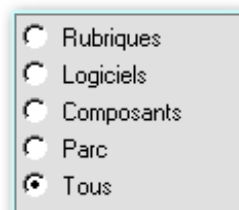

Choix du type d'Evénements

L'exploration de l'Historique peut se limiter aux changements sur les **rubriques** des fiches machines, sur les **logiciels** ou sur les **composants**.

Le choix "**Parc**" concerne les ajouts ou suppressions de machines.

La recherche peut aussi porter sur l'ensemble (choix "**Tous**")

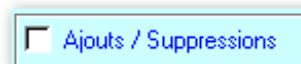

Limiter aux Ajouts / Suppressions

Ce cochage limite la sélection aux ajouts ou suppressions, et ne retient pas les événements de type "Modification"



Utiliser le Filtre Actif

Ce cochage est activable / désactivable si un Filtre est actif. Dans ce cas, le filtrage peut s'appliquer aux événements sélectionnés.

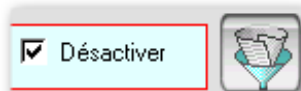

L'activation / désactivation d'un filtre

est proposée en bas de la fenêtre (voir §5-8)

10-2-2 Sélectionner la période et les postes

Cet onglet permet de délimiter la période de l'Historique sur laquelle doit porter la recherche. Il permet aussi de cibler la recherche sur un ou plusieurs postes.

Période, Poste(s)

La recherche dans l'Historique retrouve la trace de changements survenus dans le passé. Ces "Paramètres de Recherche" permettent de cibler la recherche en réduisant la période explorée, les rubriques, les logiciels ou les composants

La recherche peut aussi porter sur la ou les machines qui satisfont aux conditions d'un Filtre (en bas de la fenêtre).

Délimiter la période à explorer

Par ancienneté (inférieure ou égale à)

Nombre J, S, M ou A

Date de début

Début de l'Historique

Date ci-contre ==>

Date de fin

Aujourd'hui

Date ci-contre ==>

Poste recherché

Cibler sur un ou plusieurs postes (à séparer par "/")

Liste des postes ==>

Poste nommé

Délimiter la période à explorer

Par ancienneté (inférieure ou égale à)

Nombre J, S, M ou A

Délimiter la période par l'Ancienneté des Evénements
Avec ce cochage, il suffit d'exprimer le nombre de **Jours** (J), de **Semaines** (S), de **Mois** (M) ou d'**Années** (A).

Sur cet exemple : les Evénements survenus dans les 2 derniers mois.

Date de début

Début de l'Historique

Date ci-contre ==>

Date de fin

Aujourd'hui

Date ci-contre ==>

Délimiter la période par une fourchette de dates
En supprimant le cochage précédent, il est possible d'exprimer une date de début et une date de fin de la période à explorer.

✓ **Soit par des dates pré-renseignées** (Début de l'activation de l'Historique en date de début, Date du jour en date de fin)

✓ **Soit en explicitant** la date de début et / ou la date de fin

Poste recherché

Cibler sur un ou plusieurs postes (à séparer par "/")

Liste des postes ==>

Poste nommé

Cibler sur un ou plusieurs postes

✓ **Sans ce cochage**, la recherche portera sur l'ensemble des postes.

✓ **En cochant** la case, le ou les derniers postes recherchés sont proposés

✓ **En déroulant** la liste (clic sur) , possibilité de sélection parmi les 10 dernières sélections de postes

✓ En cliquant sur le **bouton "Liste des postes"**, possibilité de choisir un ou plusieurs postes parmi ceux du Dossier d'Inventaire en cours.(selon la technique décrite en 5-8-4 pour les filtres)

10-2-3 Rechercher les changements dans les rubriques des Fiches Machines

Cet onglet permet de choisir les rubriques des fiches machines de l'Historique sur lesquelles doit porter la recherche.

Ces choix sont pris en compte par les **recherches du type "Rubriques" ou "Tous"**.
Ils sont ignorés par les recherches du type "Logiciels", "Composants" ou "Parc".

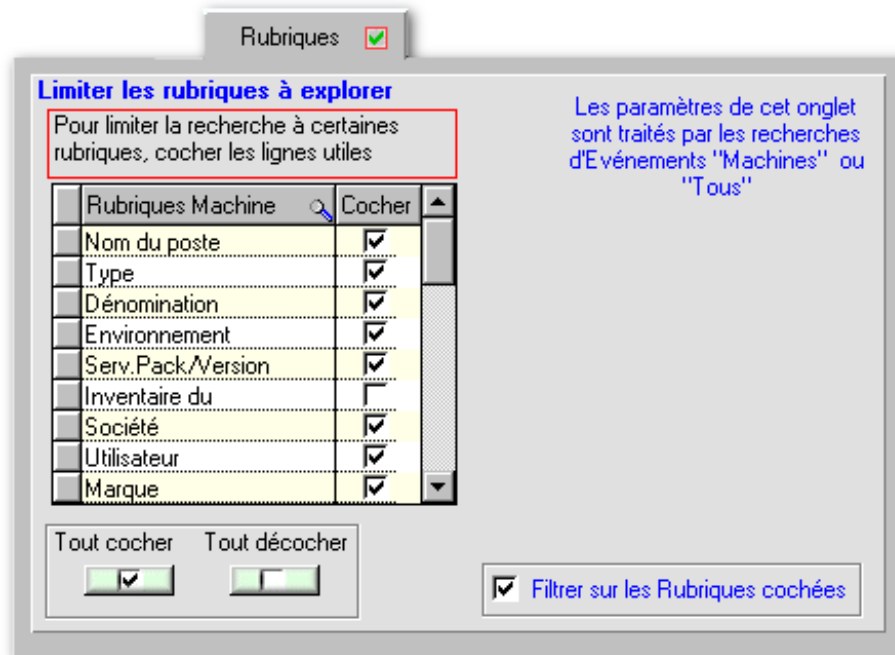

Rubriques Machine	Cocher
Nom du poste	<input checked="" type="checkbox"/>
Type	<input checked="" type="checkbox"/>
Dénomination	<input checked="" type="checkbox"/>
Environnement	<input checked="" type="checkbox"/>

Limiter les Rubriques à explorer

La recherche d'événements portera sur les rubriques cochées

Dans l'exemple ci-dessus, les événements "Inventaire du" ne seront pas sélectionnés.

Un clic sur l'en-tête des Rubriques Machine ou des cochages effectue un tri croissant (ou décroissant, avec un second clic) sur la colonne.

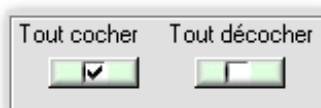

Tout cocher / Tout décocher

Ces deux boutons ont pour effet respectif de cocher ou de décocher l'ensemble des rubriques.

Par exemple, pour cibler une recherche sur les changements de Service Pack ou de version Windows, le plus simple est de :

1. Tout décocher
2. Cocher la rubrique "Service Pack"

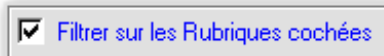

Filtrer sur les Rubriques cochées

Les cochages seront pris en compte si cette case est cochée.

Sinon, ils seront ignorés et tout se passera comme si toutes les rubriques étaient cochées (mais l'ensemble des cochages en cours sera conservé en vue d'une recherche ultérieure qui les utiliserait).

10-2-4 Rechercher les changements dans les logiciels

Cet onglet permet de cibler la recherche dans l'Historique sur certains logiciels.

Ces choix sont pris en compte par les **recherches du type "Logiciels" ou "Tous"**. Ils sont ignorés par les recherches du type "Rubriques", "Composants" ou "Parc".

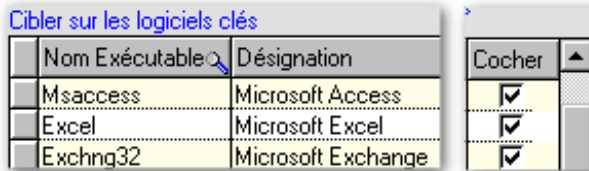
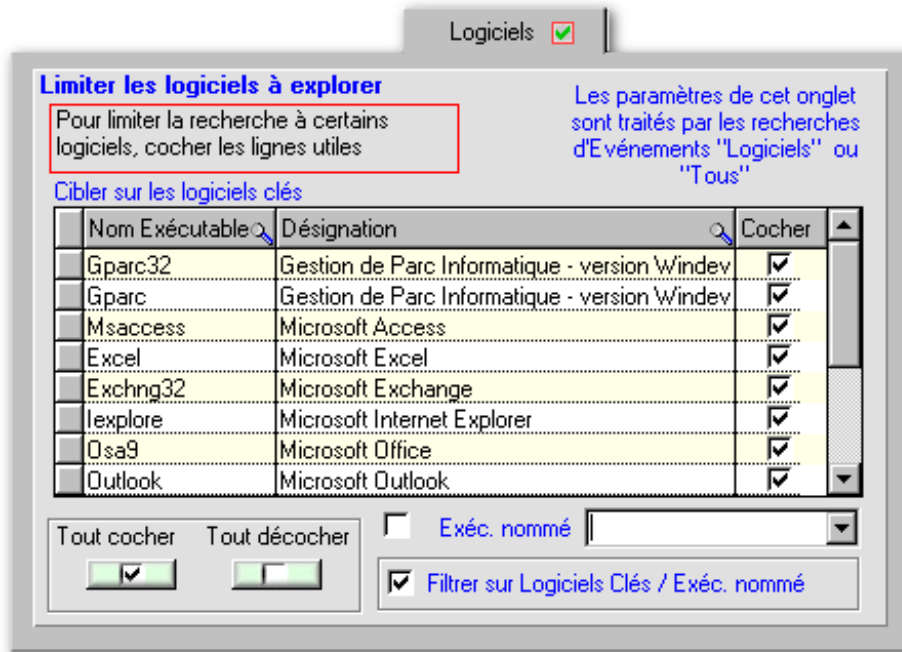

Cibler sur les Logiciels Clés

La liste présente les Logiciels Clés en cours. Pour cibler la recherche sur un ou plusieurs d'entre eux, cocher les cases correspondantes.

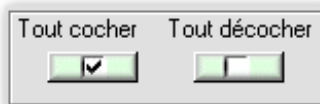

Tout cocher / Tout décocher

Ces deux boutons ont pour effet respectif de cocher ou de décocher l'ensemble des logiciels clés



Cibler sur un exécutable particulier

✓ **En cochant** la case, le ou les derniers exécutable saisi dans une recherche est proposé. En la décochant, la valeur à saisir ou modifier sera effacée.

✓ **En saisissant** un nom d'exécutable (clé ou non, sans le ".exe"), la recherche d'événements portera sur lui.

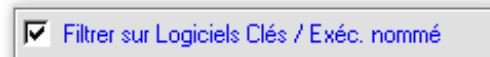

Filtrer sur les Logiciels Clés et l'Exécutable nommé

Les cochages de logiciels clés et l'exécutable nommé seront pris en compte si cette case est cochée.

Sinon, ils seront ignorés et la recherche portera sur l'ensemble des logiciels



Limiter aux Ajouts / Suppressions (rappel)

Ce cochage limite la sélection aux ajouts ou suppressions, et ne retient pas les événements de type "Modification"

10-2-5 Rechercher les changements dans les types de composants

Cet onglet permet de cibler la recherche dans l'Historique sur certains types de composants.

Ces choix sont pris en compte par les **recherches du type "Composants" ou "Tous"**. Ils sont ignorés par les recherches du type "Rubriques", "Logiciels" ou "Parc".

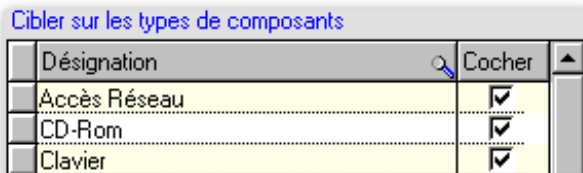
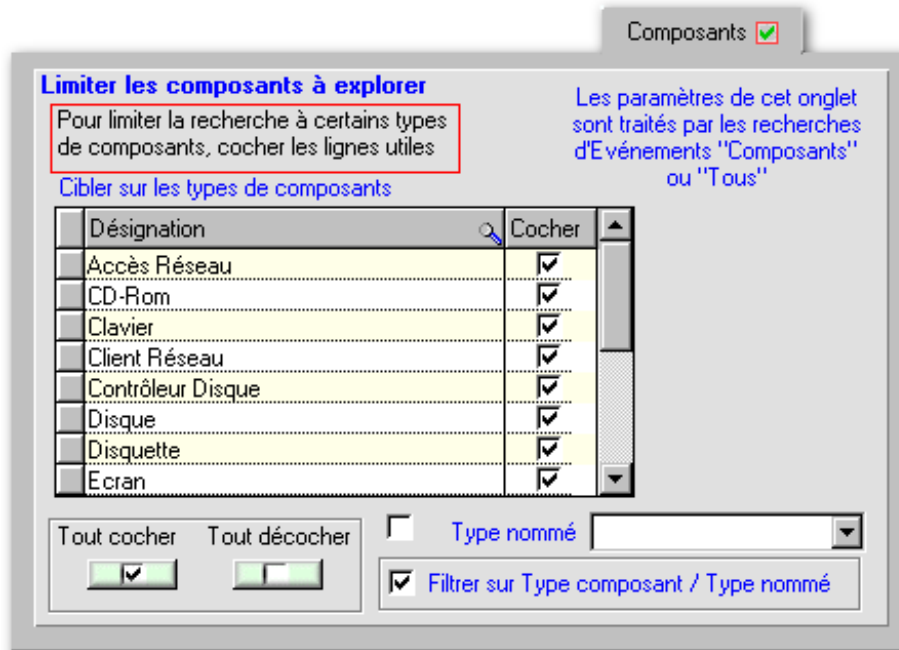

Cibler sur les types de composants

La liste présente les types de composants de la table de Préférences "Types de composants" (voir §3-4-2). Pour cibler la recherche sur un ou plusieurs d'entre eux, cocher les cases correspondantes.

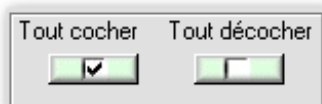

Tout cocher / Tout décocher

Ces deux boutons ont pour effet respectif de cocher ou de décocher l'ensemble des types de composants.

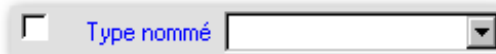

Cibler sur un type de composant particulier

- ✓ **En cochant** la case, le derniers type saisi dans une recherche est proposé. En la décochant, la valeur à saisir ou modifier sera effacée.
- ✓ **En saisissant** un type de composant (présent ou non dans la table des Préférences Composants), la recherche d'événements portera sur lui.

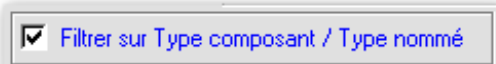

Filtrer sur les Types de composants et le Type nommé

Les cochages de types de composants et le type nommé seront pris en compte si cette case est cochée.

Sinon, ils seront ignorés et la recherche portera sur l'ensemble des composants.

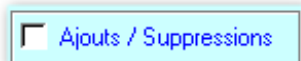

Limiter aux Ajouts / Suppressions (rappel)

Ce cochage limite la sélection aux ajouts ou suppressions, et ne retient pas les événements de type "Modification"

10-3 La fenêtre "Résultat de la Recherche"

Elle apparaît si au moins un événement correspond aux critères et à la période demandée :

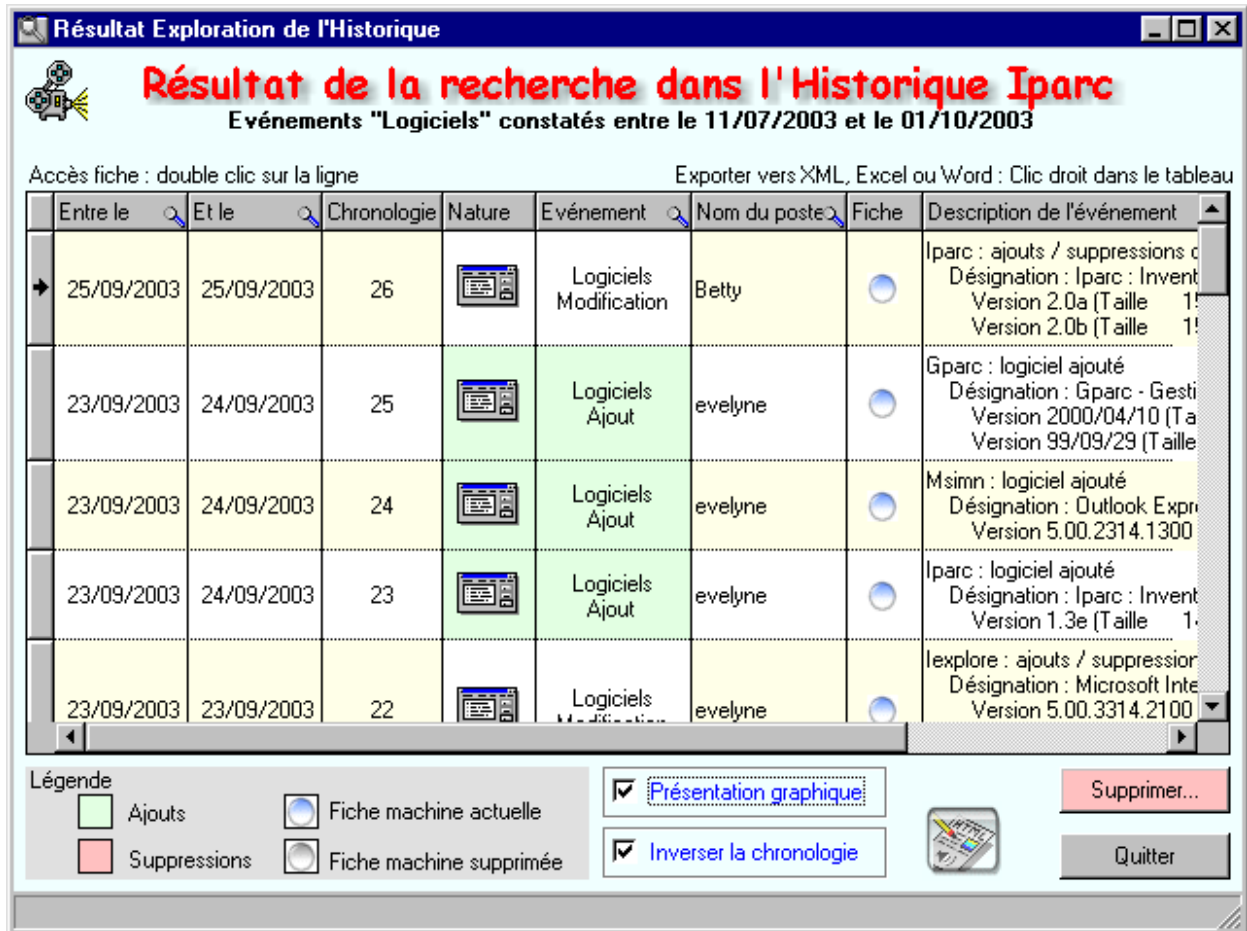

Principales actions possibles

Double-clic sur une ligne ou sur :



Accès à la fiche détaillée de la machine.

- ✓ Si l'icône "Loupe" est de couleur bleue, ce sera la fiche actuelle.
- ✓ Si la loupe est grise, ce sera la fiche de la machine juste avant qu'elle ait été supprimée de l'inventaire.



Basculer entre les présentations graphique et textuelle

En décochant la case, les colonnes avec des images sont transformées en textes, ce qui est recommandé avant d'exporter le tableau vers XML, Word ou Excel (par clic droit dans le tableau)

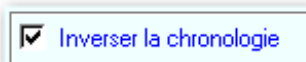

Inverser la chronologie

Selon la valeur du cochage, les événements seront présentés du plus récent au plus ancien ou l'inverse.

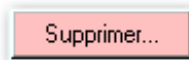

Supprimer des Événements

Le ou les événements sélectionnés seront supprimés de l'Historique. Une confirmation est demandée.



Présentation HTML, imprimer, accès à l'Intranet

Appel du navigateur par défaut pour consulter / imprimer la liste. Si un Intranet Iparc existe, zoom possible vers les fiches Intranet.